

MARCO LÓGICO - PARTE 1: ÁRBOL DE PROBLEMAS Y SOLUCIONES



Diseñar el árbol de tu proyecto o iniciativa te permite identificar la naturaleza y causalidad de los problemas de una manera muy gráfica, divertida y sobre todo ordenada.



Esta actividad es idónea para realizar de forma participativa e interdisciplinaria con tus colegas.

**DESENREDA DESAFIOS Y
ENCUENTRA SOLUCIONES:
ESTRUCTURA
EN 5 PASOS**



Realiza una lluvia de ideas de todos los problemas.



Agrupar los problemas que sean similares e identificar el problema central.



Dibujar un árbol con todas sus partes y en el tronco poner el problema central. En las raíces los problemas que sobraron, es decir, las causas del problema central.

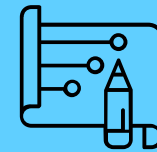

Escribir en las hojas o ramas (copa del árbol) los efectos o consecuencias de dichos problemas.



Revisar una vez más el árbol para asegurar orden y lógica.

Esquema/ Diagrama de árbol de problemas

Repaso:

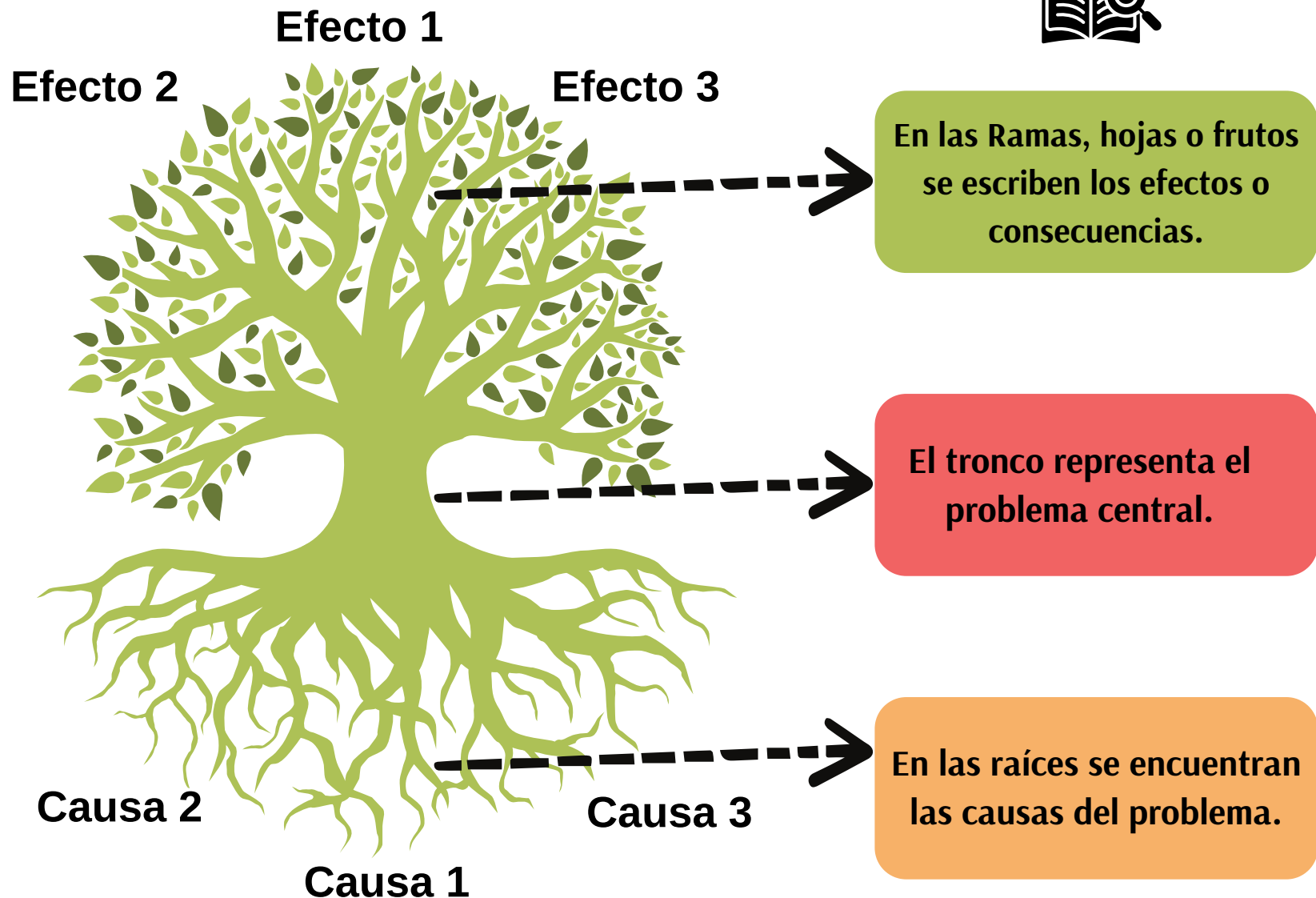

¡Todo tu equipo debe validar el diagrama de árbol de problemas!

En este paso es muy importante el diálogo de perspectivas diferentes y llegar a un consenso de causalidad (orden) de los problemas.

Ahora lo vamos a convertir en una versión positiva o en la versión de solución:

1. El problema central se va a convertir en el propósito u objetivo general de tu iniciativa o proyecto.
2. En las raíces las causas se van a transformar en objetivos específicos. Recuerda que los objetivos establecen a dónde queremos llegar y deben de establecerse con un verbo en infinitivo (ar, er o ir).
3. En las ramas, los efectos se van a convertir en los fines deseados.

Ejemplo:

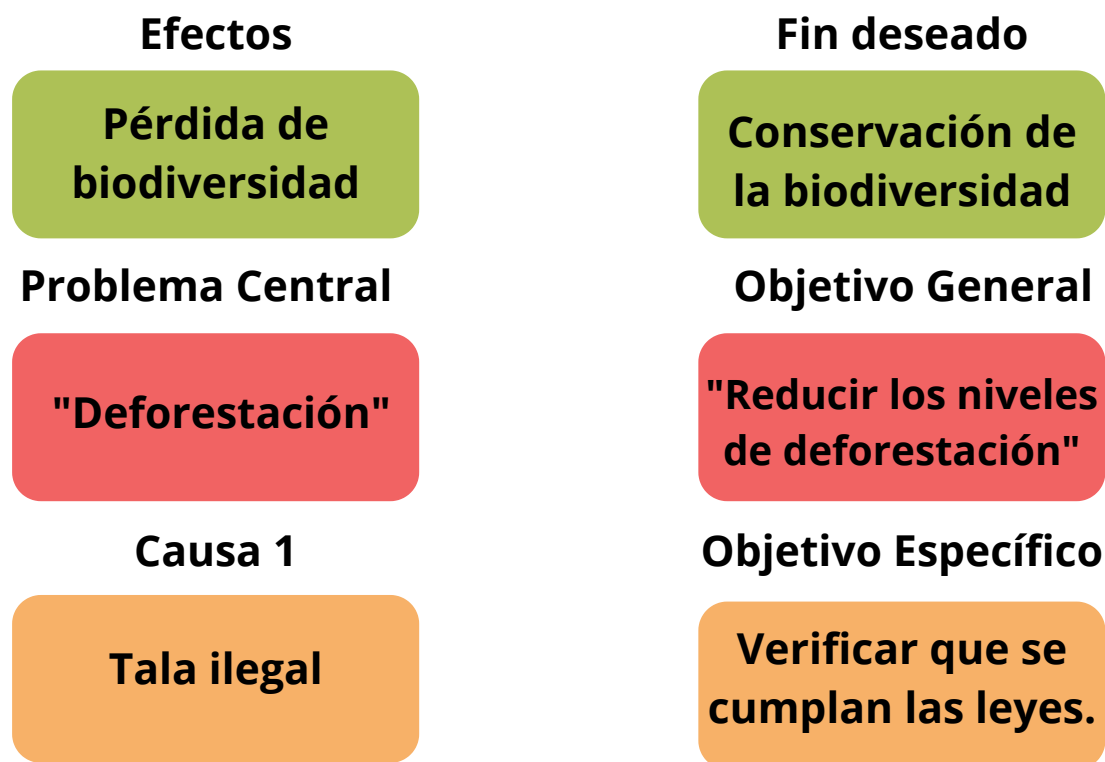

Para cada objetivo específico identificado se pueden identificar una o varias actividades que aseguren llegar a ese fin deseado y para cada actividad se define un producto o entregable.

Árbol de soluciones u objetivos:

Repaso:

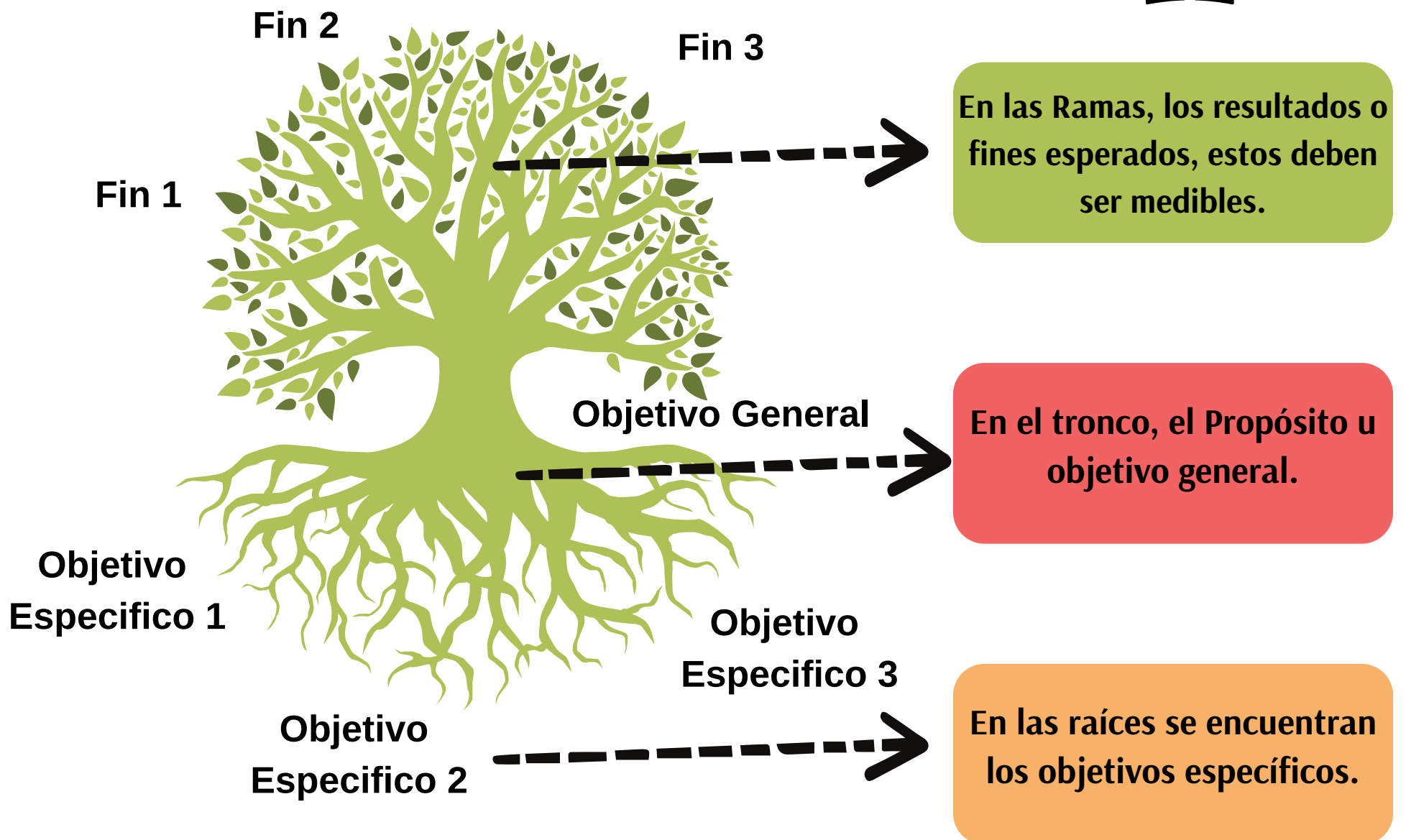

Ingenio Empresa. (2023). Árbol de Objetivos.

Recuperado de https://www.ingenioempresa.com/arbol-de-objetivos/#google_vignette

Para continuar con el diseño de tu estrategia y asegurar el cumplimiento de todos tus objetivos...

**¡No te pierdas nuestra próxima herramienta!
Pasaremos del árbol de soluciones a la matriz de marco lógico y después a la herramienta de indicadores.**



¡Pregunta por nuestros talleres y asesorías personalizadas para capacitación en tu organización!

Más info al correo: info@zamia.media

Visita www.es.zamia.media

